Mark Traa

DE
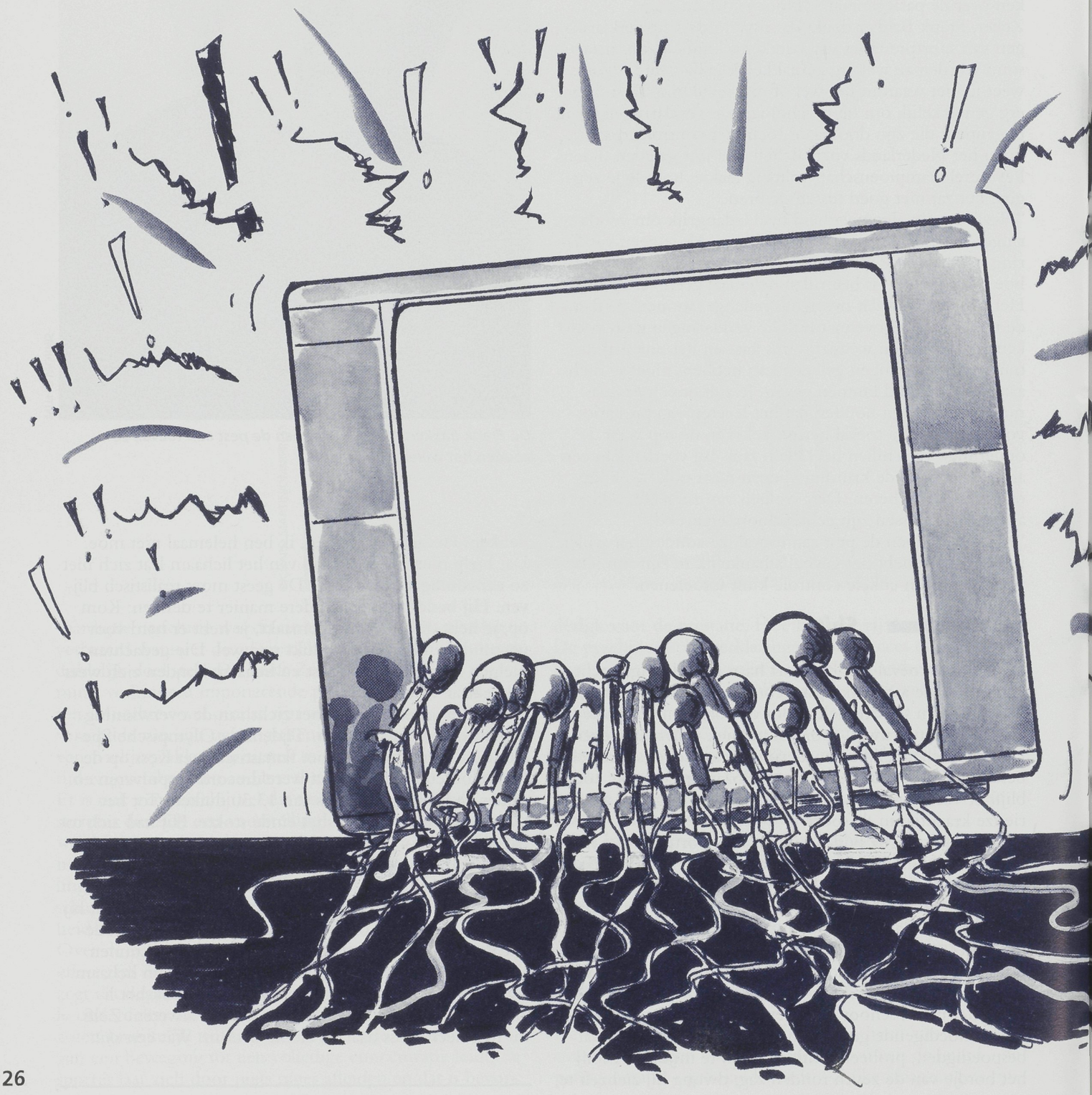
In de Hilversumse televisiestudio's krioelt het van de echte en vermeende deskundigen, die zich hebben geconformeerd aan de eisen van het enige echte massamedium. Gemakkelijk hebben ze het niet: televisiegenieke wetenschappers zijn schaars. Doen gespecialiseerde journalisten het beter?